JULI 1994

DE VERENIGING VAN DORPSBELANGEN HOLWERD

KONTAKTBLAD VOOR HOLWERD EN OMGEVING

HOLWERD EEN DIJK VAN EEN DORP

Als u het programma Weg van de Snelweg heeft gezien bestaat Holwerd alleen als pier en oversteekplaats naar Ameland.
Wij als Holwerders weten wel beter. Het afgelopen kwartaal is er weer flink gewerkt om het dorp te verfraaien en levendiger te maken.
Een aantal punten die de revu gepasseerd zijn:

- Mooie folder van Holwerd, uitgegeven door de Ondernemersvereniging, welke bol staat van activiteiten en bezienswaardigheden.
- 18 Mei hoorzitting verplaatsing supermarkt naar locatie Nijhof. Bedankt voor uw aanwezigheid ± 250 mensen. Deze grote opkomst heeft er inmiddels toegeleid dat de gemeente afziet van deze locatie.
- 30 April zeer geslaagde dag en avond in sporthal de Ynset.
- Speeltuin welke ontdaan is van gras en onkruid.
- Binnenhaven, waar door vrijwilligers veel werk wordt verzet.
- 1 Juni zonnige 55+ reis naar Zuidwolde en Epe
- Bushokje op de Stationswei.
- Nieuwe bestrating op de van Aylvawal en Foarstrjitte, waar gaat de oude bestrating nu heen?
- Voor de opleiding molenaar kunnen zich nog cursisten opgeven bij Sije Hoekstra, Prof. Holwerdastrjitte 9, tel. 2459. Informatie hierover vindt U in het maartnummer.
- Verder staat er nog een enquete op het programma om de wensen van de inwoners van Holwerd te peilen.

Dorpsbelang wenst U actieve en prettige zomermaanden toe.

HENK DE VRIES EXPOSEERT IN BEETSTERZWAAG

In Galerie Ooggetuige, Hoofdstraat 46 te Beetsterzwaag exposeert Henk de Vries zijn nieuwe werk. Hij liet zich inspireren door het waddenlandschap dat hij vanaf de dijk bij Holwerd ziet. Het slib, de slenken, de veranderlijke lichtval. In de olieverfschilderijen is steeds het onregelmatige patroon terug te vinden van brokkelig ingedroogde klei.
Soms verval in een ogenschijnlijke chaos van broeierige, duistere kleuren en soms in schijnbaar eenvoudige, haast saaie composities. Al snel ontdek je in elk schilderij de voor de Vries zo kenmerkend onderhuidse beroering, door het grijs schemert paars en oranje, de chaos blijk zeer doordacht gecomponeerd met de knap geplaatste kleuraccenten. Ook de op het eerste gezicht heel rustig gemengde technieken met transparant opgezette banen in vergrijsde tinten blijken bijzonder levendig en ruimtelijk. Op een heel subtiele manier valt ook in dit werk veel te beleven aan handschriftelijke details, nuances in kleur en doordachte onderbrekingen van de regelmatige composities. Zowel de expositie als de galerie zijn zonder meer een bezoekje waard. Dat kan nog tot 3 juli van donderdag tot en met zondag tussen 11.00 en 19.00 uur .

Overgenomen uit L.C. 14 mei 1994

STICHTING REKREATIE TOERISME HOLWERD

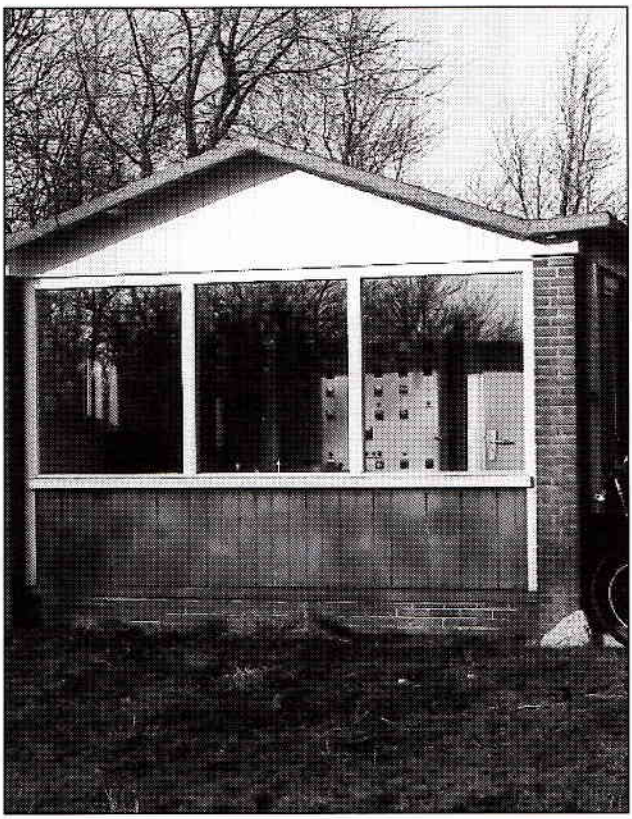

Momenteel wordt er gewerkt aan het toiletgebouw. De vrijwilligers zijn maandag-, dinsdag-, woensdag- en donderdagavond bezig geweest op het haventerrein. Een aanlegsteiger volgt zo spoedig mogelijk. Er zal een dubbele schommel en een tuimelhekje worden geplaatst. Er komt een hek om het fietsverkeer af te remmen. In ± nov./ dec. wordt er gestart met de voorbereiding van de trekkershutten. Ze worden in de werkplaats in delen geassembleerd. Inmiddels is er een lijst opgesteld met arrangementen. De aktie "Ald Holwerters" is gestart. De eerste 500 brieven zijn verstuurd aan "Holwerters om útens". Er wordt gevraagd om

het havenproject te steunen met een eenmalige gift of door het kopen van obligaties. Er zijn al vele spontane reakties binnen gekomen, we worden in Holwerd niet vergeten door de âld-Holwerters.
De Stichting doet mee aan een prijsvraag genaamd "Kern met Pit", welke wordt georganiseerd door de K.N.H.M. = Koninklijke Nederlandse Heidemaatschappij.
Deelnemers: Bewonersgroepen die zelf met een project hun woonomgeving verbeteren. Prijzen voor alle groepen met een geslaagd project ƒ 1000,00. De uitvoeringsperiode is van 1 april 1994 tot 1 september 1995.
Dhr. G. Bouma (voorzitter) heeft alle informatie ingestuurd en op 26 april is er een bezoek van de beoordelingsjury "Kern met Pit" aan de haven geweest.

Het stichtingbestuur.

Namens de besturen van O.V.H., Dorpsbelangen en Stichting Recreatie Toerisme Holwerd.

Koren- en Pelmolen "De Hoop" wordt gerestaureerd. Nu is onze wens om in dit pand een museum in te richten. Daarvoor doen we een beroep op de inwoners van Holwerd en omgeving om spullen uit grootmoederstijd, foto's, voorwerpen uit de ambachtelijke- en agrarische sector in bruikleen te geven.

Info: tel. 2086

OUD PAPIER

De Bazuin	**Iedere 2e zaterdag van de maand**
De Tsjelke	**20 juli - 7 september**

TOCHT 55+ OP 1 JUNI 1994

't Was onder de meest gunstige weersomstandigheden dat we met een vijftig tal personen 's morgens om 8 uur in de luxe bus van Dalstra uit Holwerd vertrokken.
Het bestuur van Dorpsbelang, ruim vertegenwoordigd door 3 dames en 2 heren hadden ook dit jaar weer voor een mooie verrassingstocht gezorgd, via Drachten, Appelscha, Hoogeveen waren we om omgeveer half tien in Zuidwolde, waar we in het Cultuur-historisch museum De Wemme, hartelijk werden ontvangen, en ons de koffie met Drentse koek heerlijk lieten smaken, we brachten hier een paar plezierige uren door met het bezichtigen van oude materialen van meer dan 50 jaar geleden, zoals handkarren, landbouwwerktuigen getrokken door paarden, rijtuig motorfiets anno 1920, Holografie, mineralen het Drentse boek, enz. Alles was evenals de tuin, uiterst verzorgd. Verder was er een demonstratie v.d. Edeltin-gieterij Tin-Art één van de weinige in ons land voorkomende echte tingieterij en met een geheel eigen programma en een steeds wisselende collectie unica's.
Dit alles werd gepresenteerd door een bekwaam persoon, die op humoristische wijze ons in de tingieterij werkplaats uit het einde van de 18de eeuw met voorbeelden liet zien hoe dat in z'n werk ging. Dit was heel interessant maar natuurlijk moesten we weer verder.
Om half twaalf vertrokken we door afwisselende streken van weide en akkerbouw hoofdzakelijk (mais, bieten en enkele roggevelden) richting de Veluwe, het prachtige weer maakte dat deze tocht, hartverwarmend aandeed, de heidevelden lagen er nog wat troosteloos bij maar de periode van bloei is pas in augustus.
Om 14 uur waren we bij ons 2de stopplaats waar velen al eens eerder waren geweest, genaamd het Jagertje, hier werden we blij verrast met een uitstekende soep en koffietafel tot in de puntjes verzorgd, na eerst nog een aparitiefje smaakte dit alles uitstekend, en konden we de reis over de Veluwe vervolgen. De vrouwelijke gids vertelde wat er alzo aan bijzonderheden was te zien, in Harderwijk was de gerookte ijsmeerpaling bij verschillende onzer een gewild artikel, die gretig aftrek vond.
Langs een andere route keerden we om ongeveer 16 uur 30 weer terug bij het Jagertje waar we bij een kop koffie ons moesten opscherpen over de bijzonderheden door een tiental vragen ons door de gids voorgelegd. Er werden een paar prijsjes uitgeloofd, Hiltje de Boer was de eerste die alle vragen goed had beantwoord, en dus de hoofdprijs ontving, het was een leuke afwisseling en ook een paar anderen wisten met een prijsje naar huis terug te keren. Om half zes werd de terugtocht aanvaard, en Steenwijk was onze laatste pleisterplaats, waar we zoals altijd naar uit zien. Onder het genot van sorbet of een slokje, een biertje of iets anders werden sterke verhalen uit het heden of verleden opgehaald, deze onderbreking is ieder jaar weer onmisbaar. Maar het klokje van gehoorzaamheid tikt door en moesten we weer de richting Holwerd opzoeken. Maar eerst nog een groepsfoto. Met allemaal kleurige gezichten keerden we met een dankbaar gevoel huiswaarts, waar we om precies 8 uur terugkeerden dus waren we 12 uren met z'n allen heel gezellig op reis geweest.
De Bazuin was present, om onder vrolijk klanken ons door ons dorp te leiden. Velen van de familie waren aanwezig toen we een beetje moe maar zeer voldaan opgewacht werden door v.d. Heide en z'n vrouw in het Centrum, het heerlijke kopje koffie + broodje doet het dan goed, dank aan beheerderspaar. Ja dank aan velen,

die meewerkten aan deze fraaie dag. Dr. Maltha, die voor zover ik weet, ook deze keer niet in actie hoefde te komen, maar alleen al het weten dat hij er is, een gerust gevoel geeft en dus eigenlijk onmisbaar is, dank vooral ook aan de chauffeur, die op voortreffelijke wijze niet alleen de bus bestuurder van de bus was maar tegelijk onze gids en voorlichter, op alles moet zo'n man letten, het verkeer was soms bijzonder druk en de wegen ook nog wel smal, het was geweldig. Zoals Bergema het uitdrukte. Ja, en dan het bestuur, de dames die mee waren v.d. Ploeg, Kuipers, Dijkman, en de heren Bergema en Glazema, allemaal hebben jullie ook weer in 1994 gestalte gegeven aan deze tocht. Dank ook aan de Bazuin, die de binnenkomst zo feestelijk met muziek bekroonde. Laat me dit babbeltje besluiten met de wens uit te spreken dat we voor zover het mogelijk is het volgend jaar er weer zijn.

Th.M

Reisje 55 plussers

Ook nu weer samen in de bus
een fijn gezelschap van de 55-plus
begeleid door een piepjong bestuur
ook zij komen er wel op den duur.
Het reisplan door hen uitgebroed
zat ook dit jaar zoals steeds weer goed
dan nog een chauffeur om U tegen te zeggen
wat wist hij alles mooi uit te leggen.
In Zuidwolde waar de koffie werd genoten
werd ook prachtig tin gegoten
Dan verder op naar Epe maar
hier stond de koffie tafel klaar
Toen ieders buik hier was gevuld
wachtte de gids vol ongeduld
om ons over de Veluwe te vergezellen
en veel hierover te vertellen
in Harderwijk ook lang niet vies
paling gekocht bij boertje Dries
Dan weer terug op Epe aan
waar de koffie al weer klaar zou staan
het schema liep echter uit de hand
dus vlug naar Steenwijks restaurant
daar werd de dorst nog eens gelest
de stemming nog steeds opperbest
doch er is een tijd van komen en van gaan
zo ging het weer op Holwerd aan
de muziek stond ons al op te wachten
ze speelden met vereende krachten
en brachten ons naar 't Sintrum toe
allen voldaan, maar toch wel moe
na een broodje en koffie van v.d. Heide
gingen we van elkander scheiden
"tot volgend jaar en blijf gezond"
klonk welgemeend uit ieders mond
dit alleen kan de Here God ons geven
Hij immers is onze reisleider door het leven.

Monte de Boer

WIST U DAT:

1. Bij dhr. D. Olivier een dependance van 't V.V.V. in de winkel is ondergebracht.
2. 5 Fietsroutes zijn uitgewerkt door dhr. G. Wobbes en dat ze verkrijgbaar zijn bij de plaatselijke café's en 't v.v.v.
3. Er een hekje is geplaatst en u zo langs de zeedijk van Holwerd naar Blija kan fietsen?
4. Er een mok met het opschrift "Holwerd een dijk van een dorp" verkrijgbaar is bij bakker Bouma en slager Grijpstra?
5. Jellie Kanger-Keekstra en gedichtenbundel heeft uitgegeven?
   verkrijgbaar in Holwerd: D. Olivier, warenhuis
   J. Kanger, de Terp
6. Herv. kerk te bezichtigen is op woensdag, donderdag, vrijdag en zaterdag van 14.00 tot ± 15.30 uur.

H.S.V. OP LOK UT

organiseerde i.s.m. Dorpsbelang weer de jaarlijkse viswedstrijd voor de jeugd van het basisonderwijs in Holwerd. Daar kwamen 17 jeugdige vissertjes op af, wat nog wel wat meer had mogen zijn. Er werd gevist vanaf 14.00 tot 15.30 uur. Maar er werd geen vis gevangen. Van de 17 vissers was er maar één die een vis ving, maar wel een hele grote. Een brasem van de lengte van 36 cm. Dit was Menno van der Hoek die hierdoor de wisselbeker meer naar huis mocht nemen, plus een mooie hengel. Verder kreeg elk kind een vergunning mee, waar ze het hele jaar mee kunnen vissen. De organisatie hoopt dat voor het volgend jaar de vissen wat beter willen bijten.

A.F. Bouma
Op Lok út

VERKEERSVEILIGHEID IN FRIESLAND

In het kader van de Actie -25 % (25 % minder verkeersslachtoffers in het jaar 2000) stelt de minister van Verkeer en Waterstaat jaarlijks aanmoedigingsprijzen beschikbaar aan personen en instanties die een wezenlijke bijdrage hebben geleverd aan het verhogen van de verkeersveiligheid.
Uw vereniging wordt verzocht plannen of ideeën aan te leveren die naar uw mening voor een prijs in aanmerking komen. Hierbij wordt niet alleen gedacht aan voorstellen voor een betere infrastructuur, maar zeker ook voor een beter verkeersgedrag, die de verantwoordelijke overheid verder kunnen helpen bij de opzet en uitvoering van het beleid. Uw vereniging maakt een grotere kans als het plan of idee

- een substantiële bijdrage levert aan de verkeersveiligheid in uw omgeving;
- origineel is;
- uitvoerbaar is;

- inspeelt op een duidelijk ervaren probleem;
- niet te duur is in de oplossing en sfeer;
- door de bij de problematiek betrokken overheid (in vele gevallen zal dit de gemeente zijn, maar het kan ook het rijk of deprovincie zijn) wordt herkend en geaccepteerd als een reëel probleem;
- een beroep doet op het zelfoplossend vermogen van de bewoners.

Het plan of idee mag betrekking hebben op een breed scala aan onderwerpen (bijvoorbeeld inrichting van wegen, verkeerslessen, rijgedrag, voorlichting) als het maar te maken heeft met verkeersveiligheid. Deze wedstrijd is georganiseerd met medeweten van alle overheden in Friesland (rijk, provincie en gemeenten). De Feriening Lytse Doarpen staat achter deze opzet en heeft bemiddeld bij het aanschrijven van de verenigingen.
Uw inzending van maximaal 2 A4'tjes + eventuele bijlagen kunt u voor **15 oktober a.s.** zenden aan de secretaris van het Regionaal Orgaan voor de Verkeersveiligheid in Friesland, Postbus 20120, 8900 HM Leeuwarden. U dient tevens een afschrift te zenden aan de bij de problematiek betrokken overheid.
Een deskundige jury zal uw inzending beoordelen. De voor een prijs in aanmerking komende plannen/ideëen worden voorgelegd aan de betrokken overheid, voordat de prijswinnaar(s) wordt (worden)aangewezen.

VAKANTIEREGELING POSTKANTOOR
van 1 aug. t/m 20 aug.

maandag : geopend van 13.00 uur tot 17.00 uur
dinsdag : gesloten
woensdag : geopend van 13.00 uur tot 17.00 uur
donderdag : gesloten
vrijdag : geopend van 13.00 uur tot 17.00 uur
zaterdag : gesloten

TENTOONSTELLING ZERKEN IN FRIESLAND 1536-1640

Van 24 juli tot en met 11 september zal deze tentoonstelling te zien zijn in Friesland. Er zijn 5 tochten uitgezet door het Fries Museum in samenwerking met de Stichting Kultuur en Toerisme in Friesland, langs kerken waarin zich hoogtepunten bevinden van de grafsculptuur uit de periode 1536-1640.
De Ned. Herv. Kerk te Holwerd is ook in één der routes opgenomen, omdat daar bijzonder fraaie zerken zijn te bewonderen, o.a.

- zerk door een onbekende maker, voor Ulbe van Tziessens en Syts Hannia
- zerk door P.C, voor Douwe van Aylva en Lucia van Meckama

Van 14.00 uur is de kerk open op woensdag, donderdag, vrijdag en zaterdag tot ± 15.30 uur

MEDELING VOOR ALLE INWONERS VAN HOLWERD

Wist u dat u voor al uw advertenties en abonnementen voor de Leeuwarder Courant terecht kunt bij de bezorger Fam. van Duinen, Fonteinstraat 14, tel. 2036. Zij zorgen voor een vlotte plaatsing.

Voor het Friesch Dagblad is dat de Fam. Vrieswijk, de Theebus 10, tel. 1970. Zij verzorgen tevens voor u streekpost (alleen in Friesland) zie advertentie elders in dit blad.

Voor de nieuwe Dockumer Courant de Fam. Bron, W. Dijkstrastraat 6, tel.1254. Tevens verzorgen zij alles op gebied van drukwerk, zoals geboorte-, trouwkaarten en rouwbrieven. Dit doen zij voor drukkerij Schaafsma en Brouwer uit Dokkum. Zij kunnen u vrijblijvend boeken bezorgen.

NIEUWS VAN HET GOSPELKOOR "THE MESSENGERS" UIT HOLWERD

Het is al bijna een jaar geleden dat we zijn gestart zijn met onze nieuwe gospelgroep. Intussen hebben we 31 leden waarvan maar liefst 28 dames en 3 heren. Wij doen daarom een dringend beroep om vooral heren/jongens als nieuw lid aan onze groep toe te voegen. Natuurlijk zijn dames/meisjes ook van harte welkom. Vanaf 1 januari repeteren wij in de Hervormde pastorie op het Bosma's plein. Onze repetitie-avond is woensdag van 20.00 uur tot 22.00 uur. Ons repertoire bestaat uit Nederlands en Engelstalige liederen. De dirigente is Janny Struiksma met behulp van Josien Kanger.
Muzikale begeleiding:

Keyboard:	Alja-Tine Kanger (vervangster Ieteke Boonstra).
Drummer:	Gert Hamstra
Gitaar:	Janny Struiksma

Leeftijd varieert van 14 jaar tot ongeveer 50 jaar. We hebben een fijne groep waar we ons allen thuis voelen. We hebben, ondanks dat we nog maar net zijn begonnen, al 2 keer onze medewerking verleend in kerkdiensten. Namenlijk in Zwaagwesteinde en Holwerd. Ons laatste optreden voor de vakantie is op 3 juli in Welsrijp. (13.30) We vinden het altijd fijn dat je eens een repetitie-avond bij wilt wonen en nodigen daarom ieder die belangstelling heeft hiervoor uit. Vanaf 6 juli tot 6 september hebben we vakantie. Wij beginnen op 7 september weer met repeteren. Hebt u vragen dan kunt u altijd terecht bij het bestuur of dirigente.

Telefoonnummers:
J. Struiksma 1949
Voorzitter N. Bron 1254
Secr. N. Teertstra 2082

HET VERLEDEN VAN HOLWERD

De volledige oplage van het boekje van Holwerd is inmiddels uitverkocht. Maar ik word nog regelmatig opgebeld met de vraag of er nog boekjes zijn. Helaas moet ik deze mensen teleurstellen. Maar dorpsbelangen heeft besloten om bij voldoende aanvraag een tweede druk te laten verschijnen.
Wanneer u of uw familie/kennissen of vrienden nog graag in het bezit willen komen van dit leuke boekje, laten zij zich dan zo gauw mogelijk opgeven bij Akke Kamstra, tel. 2362.

De foto's uit het boekje zijn te koop. Van iedere foto is er maar één exemplaar. Kosten ƒ 10,-. Verkrijgbaar bij Akke Kamstra, De Morgenzon 3.

WAPENS EN VLAGGEN

van de stad en dorpen in de gemeente Dongeradeel.
Dit boekje met tekening en beschrijvingen van de wapens en vlaggen van alle plaatsen in onze gemeente is verkrijgbaar bij Akke Kamstra, de Morgenzon 3. De boekjes kosten ƒ 7,50 per stuk.

BERICHTEN UIT DE ONDERNEMERSVERENIGING HOLWERD E.O.

Op 18 mei jl. heeft er in het Sintrum een hoorzitting plaatsgevonden over een eventuele vestiging van de Kopak bij de Nijhof. Dankzij een overweldigende opkomst en een unaniem standpunt van de aanwezigen dat de Kopak in ieder geval niet daar moest komen, heeft de gemeente Dongeradeel bij monde van wethouder Mw. A. Visser staande de vergadering afgezien van deze locatie. Afgesproken is dat in onderling goed overleg tussen gemeente, belanghebbende en de bevolking gezocht zal worden naar een goed alternatief.
In de winkel van D. Olivier aan de Voorstraat is inmiddels een folderpost van het VVV gevestigd, dit betekent dat hier alle regionale folders van recreatiebedrijven, musea etc. te krijgen zijn evenals auto-, fiets-, en wandelkaarten. Deze folderpost zal geopend zijn wanneer ook de winkel is geopend en wij verwachten dat dit in een behoefte zal voorzien.
Met Doarp en bedriuw Fryslan is enkele malen overleg geweest om te komen tot een dorpsvernieuwingsplan waarin zowel recreatieve ontwikkelingen, ontwikkelingen op 't gebied van woningbouw als bedrijfontwikkelingen zullen worden meegenomen. Binnenkort hopen wij hier in samenwerking met Dorpsbelang op terug te komen en u nader informeren.
De ontwikkelingen rond het bamboepark "Eco gardens" zijn dusdanig dat financiering hiervan niet haalbaar moet worden geacht en de OVH heeft besloten hier geen energie meer in te steken.
Wij wensen iedereen alvast een prettige en zonnige vakantie.

Namens de OVH,
L.C. Maltha

CHR. MUZIEKVERENIGING "DE BAZUIN" HOLWERD

Op 18 september 1994 is het 75 jaar geleden, dat de Chr. muziekvereniging "de Bazuin" werd opgericht.
Dit heugelijke feit willen we vieren op **zaterdag 26 november 1994.**
Naast een receptie en een jubileumconcert voor de inwoners van Holwerd en alle anderen die onze vereniging een goed hart toedragen, mag een cadeau niet ontbreken. Na de vakantie komen wij bij u langs voor een financiële bijdrage.
Eveneens ligt het in de bedoeling om op deze feestdag een kleine tentoonstelling over het wel en wee van onze vereniging te organiseren.
Daarvoor hebben we materiaal nodig en hebben daarom het volgende verzoek:

Mocht u in het bezit zijn van foto-materiaal, krante-artikelen of andere wetenswaardigheden over onze vereniging, en u wilt dit ter beschikking stellen, dan kunt u kontakt opnemen met Hillie Douwes, Kerkstraat 3 te Holwerd. Tel. 05197-1316.

Mocht u nog namen en evt. adressen weten van oud leden, dan willen wij dit graag van u weten. U kunt dit eveneens doorgeven aan Hillie Douwes.
Bij voorbaat onze hartelijke dank voor uw medewerking.

KWARTAAL AGENDA

JULI

6	Nachtbraderie 17.00 - 23.00 uur
9	Fietstocht "Crescendo" vanaf 13.00 uur (diverse afstanden)
	Ringrijden
16	KNKB Schoolmeisjes door elkaar loten kaatspartij
17	Pearke keatsen met barbecue
23	Zakslaan Holwerdervaart
29	Karaoke show op de camping

AUGUSTUS

5	Huifkartocht
19	Spuitvoetbal
21	KNKB Schooljongens afdeling kaatspartij
	KNKB Schooljongens door elkaar loten en verliezers

OKTOBER

7	Feestavond van Henk's CD Shop

NOVEMBER

12	Playbackshow van Henk's CD Shop

BALLONWEDSTRIJD SPEELTUIN

Op 23 juni j.l. was het 25 jaar geleden, dat de speeltuin officieel geopend werd.
In de Nieuwe Dockumer Courant van 27 juni j.l. werd vermeld, dat dit toen nog nooit gebeurd was en dat dit nu nog even werd ingehaald.
Velen van u zullen zich herinneren, dat de speeltuin toendertijd wel degelijk officieel geopend werd. Er stond toen nog een foto van dit gebeuren in de krant.
Afgelopen jaar werd de speeltuin geheel vernieuwd en deze vernieuwde speeltuin is echter niet officieel geopend.
Er gingen donderdag 23 juni j.l. ± 225 ballonnen met adreskaartjes de heldere blauwe lucht in.
En nu maar afwachten of jullie kaartje gevonden en teruggestuurd wordt.
Kaartjes die teruggezonden zijn kun je tot en met 20 juli inleveren bij Akke Kamstra, De Morgenzon 3. Wie weet is jouw ballon het verst gekomen en win jij een prijs!

FRL STREEK- EN STADSPOST

bezorgt post voor particulieren en bedrijven
in Noord-Friesland en Noord-Groningen

NU MET EIGEN POSTZEGELS
VAN 50 EN 250 CT

vergelijk onze tarieven:

0	-	50gr.	=	50 ct (1 zegel)
50	-	100 gr.	=	100 ct (2 zegels)
100	-	250 gr.	=	150 ct (3 zegels)
250	-	500 gr.	=	250 ct (1 zegel à 250 ct)
500	-	5000 gr.		
en belstukken			=	500 ct (2 zegels à 250 ct)

Voor informatie, het kopen van zegels en het afgeven van post:

Holwerd	fam. Vrieswijk	Theebus 10
Blija	fam. Fennema	Unemastrjitte 32
Ferwerd	fam. Oevering	Prof. Heymansstraat 4
Marrum	fam. Ekkers	Lage Hereweg 80
Berlikum	fam. Tolsma	Buorren 46

en bij ons centrale adres in Leeuwarden

De post wordt gehaald op ma. morgen, wo. morgen en vrij. morgen en binnen 2 of drie dagen besteld (Leeuwarden 5 dagen per week!)

FRI - streek- en stadspost
Jelle Brouwerwei 34
8915 KA Leeuwarden te. 058-154157

ONTWIKKELINGEN "NIEUWE" NIJHOF IN HOLWERD

Dat wij het - óók in onze dorpsgemeenschap - niet altijd met elkaar eens zijn mag als bekend worden verondersteld...

Maar dat deze stelling niet opgaat m.b.t. de "zorg" rond de ouderen-begeleiding is pas duidelijk geworden tijdens de in 't Sintrum georganiseerde hoorzitting van 18 mei j.l. Nog niet eerder heeft onze gemeenschap immers op een zo duidelijke wijze afstand genomen van de door Wethouder Visser voorgestelde bouw van een winkelcentrum naast de in aanbouw zijnde senioren-appartementen...
Waar "men" op zo'n 50-tal bezoekers had gerekend was de grote zaal van 't Sintrum op deze bijeenkomst gevuld met méér dan 200 belangstellenden!!
Alhoewel mevr. Visser zich nadrukkelijk meende te moeten distantiëren van de door de werkgroep "Nijhof 2000" reeds voorspelde opstelling van onze gemeenschap werd haar op deze avond - door een groot aantal woordvoerders - duidelijk gemaakt dat een winkelcentrum op deze lokatie in Holwerd niet (meer) bespreekbaar is!!!
De verschillende woordvoerders hebben **- ieder op zijn/haar eigen wijze -** de gevoelens van onze gemeenschap immers op waardige wijze weten te "vertolken" waarbij de reacties uit de zaal nadrukkelijk getuigden van een **"tot zo ver en niet verder"!!**
Lof dus voor de geweldige opkomst en betrokkenheid in dezen hetwelk **- óók voor de leden van de Werkgroep "Nijhof 2000" -** een stimulans is geweest om op de ingeslagen weg verder te gaan...
En m.b.t. dit "verder" gaan is er op 15 juni j.l. een derde bijeenkomst georganiseerd voor de "toekomstige" bewoners van de "nieuwe" Nijhof in Holwerd.
Tijdens deze bijeenkomst zijn de toekomstige bewoners van de "nieuwe" Nijhof niet alleen "bijgepraat" over de ontwikkelingen tot op heden maar was er ook gelegen-

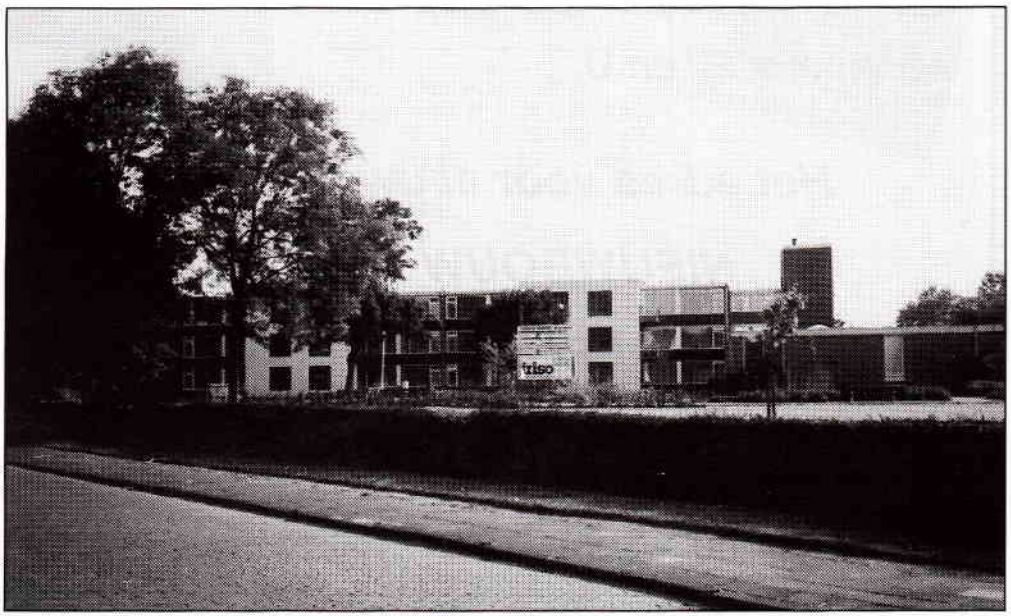

heid voor bezichtiging van - de in aanbouw zijnde - appartementen.
Hierbij werd namens de Woningcorporatie de verheugende mededeling gedaan dat **alle** aanvragen **van het eerste uur** daadwerkelijk in aanmerking komen voor een Nijhofappartement...
Dit betekent overigens niet dat wij er al zijn...
In dit stadium wordt namelijk enerzijds onderzoek gedaan naar de exploitatie-mogelijkheden van de gemeenschapsruimte terwijl anderzijds gewerkt wordt aan de samenstelling van een Stichtings-bestuur vooor de verdere begeleiding van het senioren-bestand in deze regio...
Als werkgroep vertrouwen wij uiteraard dat onze voorstellen in dezen - in goed overleg met het College én de Woningcorporatie - in de komende weken daadwerkelijk kunnen worden uitgevoerd...
Pas dan zal immers blijken dat de gemeenschap in Holwerd - m.b.t. de ouderenbe geleiding - een wezenlijke bijdrage heeft geleverd aan de leefbaarheid in deze regio!

Namens de werkgroep "Nijhof 2000",
A. Dijkstra.

1 BUSHOKJE VOOR 2 BUSHALTES,

want het nieuwe bushokje staat precies in het midden. Wethouder D. de Vries plaatste in Holwerd de eerste van een serie van tien. Mede dankzij de inzet van o.a. P. Tadema worden alle bushokjes in Dongeradeel binnen 5 jaar door de gemeente i.s.w. met de Fram vervangen. De eerste aan de Stationswei, hopelijk is die aan de Pôlewei niet de laatste. Houdt u er wel rekening mee, dat de busHALTE aan de Stationswei wel op de oude plaats is.

KURSUS FRYSK, FAAKS WAT FOAR JO?

Sûnt ferline wike haw ik it foech om Fryske les te jaan. Ik soe der no wol nocht oan ha om ris in kursus te jaan, bygelyks yn 'eigen' doarp. Om dat foar elkoar te krijen moatte der yn alle gefallen 8 kursisten wêze.

Leargong A

Op dy kursus leare jo hoe't jo ienfâldige teksten skriuwe kinne. Fierder krije omtinken: stavering, wurdskat, taalregels, oersetten en lêzen. De kursus kin ôfsluten wurde mei it eksamen foar it Fryslândiploma A (it eksamen is net ferplichte).
Tiid: fan oktober oant april 2 oeren wyks.
As jo nei de A-kursus mear witte wolle fan de Fryske taal, de skiednis en de literatuer, dan binne der noch de kursussen B en C dy't jo folgje kinne.
De Afûk organisearret ek noch de kursus Frysk yn it offisjele ferkear en de spesjale kursussen literatuer, Aldfrysk en skiednis.

Fries voor niet-Friestaligen

Ook voor niet-Friezen organiseert de Afûk cursussen.
De volgende cursussen kunnen worden gevolgd:

Fries verstaan en lezen:

Op deze cursus leert u Fries verstaan en lezen en enigszins spreken. Deze cursus is erg geschikt als u nog maar kort in Friesland woont of er zult gaan wonen.
Tijd: van oktober tot april, wekelijks 2 uren.

Na deze cursus of als u al langer in Friesland woont kunt u de cursus **Fries spreken** volgen. Naast veel praten komen werkwoorden en grammatica aan de orde om vlot Fries te leren spreken.
Tijd: van oktober tot april, wekelijks 2 uren.
Deze cursus kan worden afgesloten met een examen.

Foar ynljochtings oer de kursussen kinne jo kontakt opnimme mei Gerda v.d. Meulen, Fiskbuorren 20, Ternaard, tel. 05198-1887, graach nei seis oere jûns.

Voor alle cursussen geldt, wanneer er 8 cursisten zijn, dan kan de cursus in eigen dorp worden gehouden.

Rest mij nog te zeggen dat de cursusavonden ook erg gezellig zijn!

HUISARTS

Dokter Maltha, spreekuur volgens afspraak, **tel. 1301**, Stationsweg 25
Uitsluitend bij spoedgevallen: tel. 2255
Dr. Ch.F. v.d. Lugt tel. 05198-1316
Dr. P.D. Luyendijk tel. 05198-1218

GROENE KRUIS - WIJKVERPLEGING

Spreekuur dagelijks tussen 13.00 en 14.00 uur, tel. wijkgebouw 1295, tel. Dokkum 05190-92213. Uitleen verpleegartikelen: dagelijks tussen 17.00 en 17.30 uur.

FYSIOTHERAPIE

J.R. Moorman, praktijkadres: Bloemsteeg 6 (ingang âld Pollewei), tel. 2478/1876.

HUISARTSENLABORATORIUM

Plaats: Groene Kruisgebouw, tijd: woensdagmorgen 8.30 - 8.45 uur.

TANDARTS

Mw. van der Woude, Beyertstraat 101, tel. 2300.

BESTUUR

Voorzitter	:	Ate Glazema, Hemmingawei 4	tel. 2118
Penningm.	:	Dirk Bergema, Pollewei 2	tel. 1423
Redaktie	:	Akke Kamstra, de Morgenzon 3	tel. 2363
		Klaas v.d. Wal, Beyertstraat 35	tel. 1753
Secretaresse	:	Tineke Kuipers, Stationsweg 43	tel. 1809
		Henk de Vries, Bosma's Plein 2	tel. 2259
		Anneke v.d. Ploeg, Voorstraat 24	tel. 2252
		Margit Dijkman, W. Dijkstrastr. 13	tel. 2086

Postadres Dorpsbelang: Postbus 24, 9150 AA Holwerd.

INLEVEREN KOPIJ

De kopij kan worden ingeleverd tot **vrijdag 16 september a.s.** uiterlijk bij Akke Kamstra, de Morgenzon 3, tel. 2363.