MAART 1998

de Doarpsbel

CONTACTBLAD VOOR HOLWERD EN OMGEVING
Uitgegeven door de Vereniging van Dorpsbelangen Holwerd

AAN DE BEWONERS VAN HOLWERD E.O.

In deze eerste editie van de dorpskrant in 1998 schrijf ik mijn laatste stukje als voorzitter zijnde, want hoewel het nog erg kort geleden lijkt dat ik als voorzitter van het dorpsbelang ben aangetreden, ben ik dan toch inmiddels al weer vijf jaren van de partij.
Zo kwam op 3 maart dan ook de jaarvergadering in het Amelander Veerhuis aan bod, die ook dit jaar weer goed werd bezocht. Niet alleen door de bewoners maar ook door de politieke partijen. Hier zijn tevens de nieuwe leden gekozen voor het Dorpsbelang omdat ik samen met Anneke van der Ploeg uit het bestuur trad.

Tijdens de vergadering is wel weer gebleken dat er veel mensen zijn die zich inzetten voor ons dorp en de omgeving. Er kwamen tevens een aantal punten naar voren waar het Dorpsbelang zich de komende tijd mee bezig zal houden. Enkele punten hiervan zijn:

- Het behouden van monumentale panden.
- Dorpsvernieuwing, zoals het opnieuw indelen en het bestraten van de bebouwde kom, zitmeubilair en het gezellig maken van het dorp.
- Enkele kleine klusjes zoals: bankjes verven en het verhelpen van verzakte rioolputten.

De twee nieuwe leden die bij de bestuursverkiezingen voor het Dorpsbelang zijn gekozen zijn: Sara Hofman en Ate Lageveen. Wij wensen hen veel succes toe in de komende bestuursperiode. In de volgende editie van het dorpskrantje zullen zij zich persoonlijk aan u voorstellen. De nieuwe bestuursleden komen in de plaats van Anneke van der Ploeg en voor mijzelf.

Hierbij wil ik Anneke van der Ploeg hartelijk danken voor haar inzet in de afgelopen vijf intensieve jaren.

Tijdens de vergadering was er een verslag van de activiteiten-commissie, die ook dit jaar weer leuke activiteiten voor een ieder in petto heeft. U zult hier nog wel meer over horen.

De haven-commissie heeft een goed jaar gehad en de museum-commissie heeft weer een thema voor de nationale molendag.

Zoals u ziet bruist ons dorp weer van de ideeën en gaan we zonder meer met goede moed weer verder.

Hierbij wil ik een ieder die zich heeft ingezet voor ons dorp de afgelopen jaren bedanken en het was ook voor mij een hele leerzame periode die ik niet had willen missen.

Met vriendelijke groet,
Ate Glazema.

JAARVERSLAG VAN DORPSBELANG OVER 1997

Op 25 maart was de eerste bestuursvergadering met de twee nieuwe bestuursleden Marten en Tineke. Wat er zoal in 1997 gebeurd is zal ik u proberen te vertellen.
Op 15 maart is er weer een Himmeldei gehouden. Dit heeft veel bakken vol afval opgeleverd. Heel veel kinderen hebben meegeholpen waarvoor onze hartelijke dank.
Het f.l.d. had ons gevraagd wat van Holwerd in te sturen, zodat dit in het nieuwe bûsboekje van 1998 zou pronken. De Holwerder vlag is er in terug te vinden en een gedicht van Waling Dijkstra.

Tofreden lykje in skriele gunst
tofreden wêze in greate kunst
tofreden wurde in great berik
tofreden bliuwe in masterstik.

Koninginnedag 1997 was ook een groot succes. Hier hebben weer vele vrijwilligers aan meegewerkt. De plattegrondborden van Howerd zijn geplaatst en hier wordt veel gebruik van gemaakt.
De speeltuin is dit jaar weer verschillende keren door vrijwilligers en dorpsbelang van onkruid ontdaan.
Op 10 mei was de nationale molendag gecombineerd met een expositie, dit was een groot succes. Woensdag 4 juni gingen de 55-plussers weer op reis naar Maarssen deze keer. Het verslag hiervan kon u lezen in het dorpskrantje.
Toch wil ik nog even een opmerking maken. Na de lijst gecontroleerd te hebben en het 8 uur was vertrok de bus. Nietsvermoedend vervolgden ze hun reis. Maar opeens tussen Akkrum en Heerenveen kwam Durk tot de ontdekking dat Hein en Meintje niet in de bus zaten, maar wel op de lijst stonden. Er werd direkt gestopt en gebeld om het probleem op te lossen, hen werd door dorpsbelang aangeboden om met een taxi naar de bus te komen. Dit stelden ze niet op prijs. De volgende dag is het snel rechtgezet en Durk heeft alles met hen uitgepraat en hun een bloemetje aangeboden. Wat kan het soms vreemd lopen.
Het ringrijden is ook weer goed verlopen. De viswedstrijd waar veel kinderen aan meededen is dit jaar gewonnen door Menno v.d. Hoek. Dit is voor hem al de tweede keer.
Er zijn dit jaar ook weer verschillende vergaderingen bezocht, o.a. agenda 21, v.v.v. 2e woningbeleid het f.l.d. dongeradeel 2025 volgende generatie, bezoek wethouder enz.

Ook bij jubileum of openingen zijn afgevaardigen van d.b. aanwezig geweest. Dit jaar hebben bij de middenstand nogal wat veranderingen plaatsgevonden. Brander verbouwt, v.d. Hoop verbouwing en jubileum 75 jaar.
Bar het hoogste punt heropent nieuwe eigenaar, er is een bloemenwinkel geopend Het Sinneblomke, een nieuwe bakkerswinkel Boskma, Bron verbouwing en jubileum, Theater de Gaper geopend, en de Kopak verbouwt en omgetoverd tot Garantmarkt. Hierdoor kon het postkantoor eerst nog voor 3 jaar open blijven. Ook zijn er een paar winkels gesloten, bakker Bouma en bloemenwinkel Oostergo.
Het zakslaan en buikschuiven deze zomer was een groot succes, dit is voor herhaling vatbaar.
Intussen is er ook een nieuwe naam voor het dorpskrantje. Deze zal vanavond bekend worden gemaakt en op het eerstvolgende krantje pronken. De Hegebuorren heeft een oplossing gevonden om de stoepen op te knappen, door zelfwerkzaamheid.
De parkeerplaats op de Theebus is er inmiddels gekomen. Op- en afritten, stoepen zijn er gerealiseerd. Ook zijn er nogal wat punten die nog niet opgelost zijn, door trage medewerking van de gemeente. 30 km bebouwde kom, plan de Iest, zitbanken verven en herstellen, grijse container en slot voor de speeltuin, in ere herstellen pad langs de vaart, wandelroute Kletterbuorren, vaart die dicht groeit Tonnebrêge, De Kamp groenstrook bestraten, nachtbrander Fonteinstraat Gernierspaad en de Kamp, het bord Grândyk verouderd, snelle motorrijders naar de pier, verzakkingen rioolputten bussen Veonn hoe komt dit, sproeien onkruid enz.
In april zal er weer een rondgang met B en W en dorpsbelang plaatsvinden.
Wist u dat er nog boekjes over oud Holwerd te koop zijn? De molen en de Hervormde kerk stonden in december ook weer in de schijnwerpers. En op het Bosma's plein kan u de verlichte kerstboom weer bewonderen.
D.B. heeft op dit moment 523 leden. Hopende heb ik u voldoende ingelicht over wat d.b. zoal doet.

VERZAKTE RIOOLPUTTEN/VERZOEK

Bij constatering van gevaarlijke wegverzakkingen of gevaarlijke verzakkingen in het trottoir (waar dan ook in Holwerd) de dienst openbare werken direct daarvan in kennis stellen.
(de heer Hamstra tel. 574457 of de heer De Boer tel. 574458)

TE HUUR

Het "Nut" biedt te huur aan een perceel tuin aan de Elbasterweg.
inlichtingen bij Y. Bos, Theebus 6 Holwerd.

OPROEP... OPROEP... OPROEP...

Theo Broersma en Marjolein Boonstra zouden graag in het bezit komen van een foto van vroeger, van de woning aan de Hemmingawei 1 (vroeger zakstraat).
Theo en Marjolein zijn al bijna 3 jaar bezig om deze woning weer in z'n oude staat terug te brengen, om er met de tijd te gaan wonen.

Mocht u in het bezit zijn van zo'n foto, laat het hun weten tel. 561661.

ADVENT SING-IN 1997

De Singin gehouden op 14 december jl. is een fantastisch succes geworden. Gezien het aantal bezoekers (ongeveer 750) en de positieve reacties hebben de deelnemende groepen besloten, om op zondag 13 december 1998 weer een Singin te organiseren. Deze avond stond in het teken van "Straatkinderen in GHANA" t.b.v. Sippie Keekstra en deze aktie is geweldig geslaagd! We mochten een bedrag van *f* 2876,00 overmaken naar Sippie, die dat geld op een verantwoorde manier zal besteden. We weten via brieven en contacten dat ze heel blij en verrast was, dat haar dorpsgenoten dit voor haar werk daar hebben georganiseerd. We kregen een inmiddels een Briefje van Sippie waarin staat:

Hallo Alie (Patrouille)
Het heeft even geduurd voordat ik jou brief kreeg. Ik was een paar weken aan het reizen. Ik vind het trouwens fantastisch hoeveel geld jullie bijelkaar hebben opgehaald. Leuk trouwens de foto's die je hebt gestuurd. Via mijn moeder heb ik de krantenartikels opgestuurd gekregen. Ik heb dus een aardige indruk gekregen. Ik wil je nog even zeggen dat ik zeker zal laten weten waar het geld uiteindelijk voor gebruikt wordt.

groetjes, Sippie

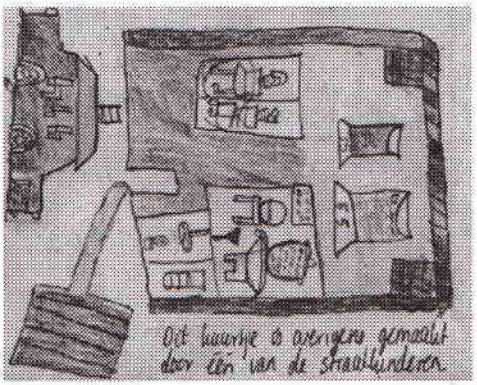

Het is de bedoeling dat in het eerstvolgende dorpskrantje bekend zal worden gemaakt wat er precies met het geld is gebeurd.

Vanaf deze plaats willen we bedanken:
Fam. v.d. Heide, Sporthal
Dorpsbelang, Herv. kerk, Doopsgezinde kerk, Geref. kerk (voor het gratis beschikbaar stellen van de kerstbomen en de giften.
Alle sponsors uit Holwerd.
Licht: Henk v.d. Berg, Hallum
Geuid: The Rock, Bergum
de deelnemende groepen
alle bezoekers
namens de Sing-in commissie 1997

BEWONERS VAN HOLWERD E.O. OPGELET

Gedurende de zomerperiode zijn de winkels ook op **donderdagavond** geopend.
Vanaf donderdag 16 april t/m donderdag 24 september

EXTRA KOOPAVOND DONDERDAG

Laarzen, klompen *enz. enz. zeer voordelig*

Bijv. veters van 3,25 voor **ƒ1,50 p.p**
Schoensmeer van 4,25 voor **ƒ 2,00 p. potje**

Oliviers voordeelhal
V. Aylvawal 24
Holwerd

STICHTING WELZIJN OUDEREN DONGERADEEL

Uitnodiging aan alle 55-plussers in Dongeradeel.

De activiteitencommissie van de stichting Welzijn Ouderen Dongeradeel nodigt u uit voor een gezellig avond op **woensdag 22 april 1998**.
De avond wordt verzorgd door Intermezzo uit Beetgumermolen (met hun nieuw programma)

Aanvang 19.30 uur
Plaats 't Sintrum, Holwerd.
Toegangsprijs *f* 7,50
Tot ziens activiteitencommissie

Vaste activiteiten in de Nije Nijhof Holwerd:
Iedere dinsdagmiddag 13.30 uur
Klaverjassen, inleg *f* 3,-

OPENINGSTIJDEN BIBLIOTHEEK HOLWERD

Elke dinsdag van 13.00 - 14.00 uur kunt U boeken lenen in de bibliotheek in het dienstencentrum de "Nije Nijhof". Ook grote letter boeken zijn ruim voorradig. De kosten voor het lenen zijn *f* 0,50 per 4 boeken. De boeken mag u dan 4 weken houden.

VOETBALVERENIGING HOLWERD 50 JAAR !!!!

De voorbereidingen van het jubileumfeest zijn in volle gang, er wordt druk gewerkt aan het jubileumboek, voor de expositieruimte worden al volop foto's films, materialen ed. verzameld, het programma staat grotendeels vast en de uitnodigingen voor de reünie zijn verstuurd.
We hebben geprobeerd om alle leden, oud-leden, betrokkenen die 18 jaar en ouder zijn persoonlijk uit te nodigen voor de reünie, mochten er onder u een aantal zijn die geen uitnodiging hebben ontvangen en toch aan de reünie willen deelnemen of een jubileumboek willen hebben, dan kunt u contact opnemen met Lieuwkje Hoekstra tel. 561793, u krijgt dan alsnog de benodigde informatie toegestuurd.

Wat betreft de reünie en het jubileumboek willen we toch een aantal punten onder uw aandacht brengen, de reünie is 's middags en tijdens het koud/warm buffet alleen toegankelijk voor diegenen die zich voor de reünie hebben opgegeven, de dansavond is voor een ieder toegankelijk, echter diegenen die zich niet voor de reünie hebben opgegeven dienen entree te betalen.
Voor het jubileumboek het volgende: bestel tijdig want i.v.m. herdruk kost het na 23 mei *f* 30,- excl. evt. verzendkosten en zolang de voorraad strekt.

U kunt nog spullen ter beschikking stellen voor de expositieruimte, heeft u nog foto's, films, materialen o.i.d. neem dan contact op met Jantsje Stielstra tel. 561818.

Binnenkort hoort u meer over het 50-jarig jubileumfeest van vv Holwerd.
Jubileumcommissie vv Holwerd

JEUGDKAATSEN V.V.V CONCORDIA HOLWERD, OPGERICHT 1890

Agenda kaatsen
zaterdag 9 mei
federatie Dongeradeel regio jeugd
zondag 10 mei
leden kaatsen
zaterdag 23 mei
KNKB jongensafdeling
zaterdag 6 juni
kind-ouderpartij
zondag 7 juni
leden senioren (geen jeugd)
zaterdag 27 juni
Heren hoofdklasse
zondag 28 juni
ledenkaatsen
woensdag 8 juli
diplomakaatsen
zaterdag 11 juli
federatie Dongeradeel afd. competitie
zondag 12 juli
pearke keatsen en jeu de boules
met barbecue
zaterdag 8 augustus
KNKB schoolmeisjes
zaterdag 15 augustus
leden jeugd + beginnersspel 6 en 7 jaar
nachtkaatsen senioren
woensdag 2 september
leden jeugs + beginnersspel 6 en 7 jaar
zaterdag 5 september
KNKB heren 1e klas
zondag 6 september
ledenkaatsen

Verder wordt er op donderdagavond weer competitiekaatsen voor dames georganiseerd, zie voor verdere gegevens de aanplakbiljetten straks in het dorp.
En natuurlijk worden er dit jaar voor alle jeugdcategorieën weer trainingen georganiseerd in het Keechje. Kom gerust eens langs, je mag altijd vrijblijvend meetrainen.

NIEUWE NAAM

Vorig jaar juni plaatsten we een oproep om een nieuwe naam voor ons dorpskrantje te bedenken.
Echt veel namen kregen we niet binnen, maar aan een ieder die wel heeft meegedacht, onze hartelijke dank.
Op onze jaarvergadering van dinsdag 3 maart is aan Dhr. M. de Boer uit de Beyertstraat een kadobon van *f* 25,- uitgereikt.
Hij bedacht de naam "De Doarpsbel" en gaf als argumentatie daarbij:
Vroeger werd al het nieuws in het dorp door de dorpsomroeper met de bel rondgebazuint.
Dus... vandaar dat u nu voortaan het krantje onder de naam "De Doarpsbel" door de bus krijgt.

WIST U DAT?

De walvis bij de pier een naam heeft?
Zijn naam is Wobbe de Walvis.

Verf - Supralatex p. bus 750 ml *f* 9,00
- Acryllatex 2,5 liter *f* 9,00
ALLE behang per rol *f* 2,00

Oliviers
voordeelhal
V. Aylvawal 24
Holwerd

NIEUWS VAN DE AKTIVITEITENCOMMISSIE

Op koninginnedag 30 april worden er weer diverse aktiviteiten georganiseerd door de aktiviteitencommissie in samenwerking met de oranjevereniging.
Sporthal de Ynset is de lokatie waar alles zal plaatsvinden.
Om 9 uur zal deze feestdag worden begonnen met een rondgang door het dorp van het muziekkorps.
Iedereen die eens een keer gek of creatief wil zijn kan meedoen aan de optocht die dan gehouden zal worden.
Gedacht wordt aan versierde fietsen, voetvolk en dergelijke. Een deskundige jury gaat beoordelen wie het mooiste of creatiefste is geweest tijdens de optocht.
Er zijn mooie prijzen mee te winnen.

Gevarieerd programma
Vanaf 11.00 uur tot 15.00 uur wordt weer de traditionele vrijmarkt gehouden.
Ook is er deze dag een HOBBY beurs.
Creatieve mensen, geef u op, u kunt hier uw gemaakte creaties laten zien of verkopen. Tafels zijn beschikbaar tegen een kleine vergoeding. Ook is er ruimte voor Ruilhandel.
De vrijmarkt sluit om 15.00 uur. De entree is *f* 1,00.

Shantykoor.
Om 16.00 uur zal shantykoor "de Slykstappers" uit Blija een optreden verzorgen. Met hun zeemansliederen brengen zij een gezellige sfeer op konin-ginnedagmiddag.
Dit optreden duurt tot 17.30 uur. De entree is gratis.
Tijdens het optreden van het shantykoor is er een film voor de jeugd.

Pleasure
Het is de organisatiecommissie weer gelukt om een zeer goede band naar Holwerd te krijgen nl. de top 40 formatie Pleasure uit Sneek. Vanaf 21.00 uur tot 1.30 uur.
Entree voorverkoop (sporthal en garantmarkt) *f* 12,50 aan de zaal *f* 15,00.
Opgave: indien u zich wilt opgeven voor de vrijmarkt, hobby en ruilbeurs kunt u dit doen bij Margit Dijkman. tel. 0519-562089.

Het aktiviteitenteam

VIDEOTHEEK 'T HOEKJE MUSIC-SHOP

Vrijdag 27 februari ben ik op de koffie geweest bij Henk en Maaike Bruinsma.
Ze zijn druk bezig in hun nieuwe winkelpand aan de Walingdykstrastrjitte, waar voorheen Bakkerij Bouma was.
De oorsprong van de platen-CD handel ligt zo'n 12,5 jaar geleden, toen Henk aan huis begon met de verkoop en een klein hokje als winkel kreeg.
Dit werd nu wel klein en ... enthousiast vertelt Henk over het ontstaan van de gedachte om zich in dit pand te gaan vestigen. Door de opmerking van iemand dat dit nou net wat voor hun zou zijn, ging het vuurtje branden en was niet meer te doven.
Alles bekijken en beregelen of het haalbaar zou zijn... het bleek te kunnen en nu is het dan al zo ver dat vrijdag de 13e maart de opening zal zijn (bij verschijning van ons krantje is dit al geweest).

Intussen komt dochter Janneke binnen en trots vertellen Henk en Maaike dat zij het computerbrein achter de nieuwe winkel zal zijn.

"Dêrfan ha wy gjin ferstân; seit Henk, mar sy wit der hiel wat fan".
Over hoe het pand er uit komt te zien maakt Henk mij nieuwsgierig, maar over hoe de naam van de nieuwe winkel gaat worden, verklappen Henk en Maaike dat dit "'t Hoekje" zal zijn.
Op de oproep aan de inwoners van Holwerd om een naam te bedenken, zijn 77 reacties binnengekomen. 't Hoekje of iets wat daar op leek kwam 6 keer binnen en tussen die 6 is geloot. Jenny Bron is als winnaar uit de bus gekomen.
Tot nu toe verkochten Henk en Maaike CD's op alle gebied. In de nieuwe winkel wordt het assortiment aangevuld met zo'n 750 - 800 video's die kunnen worden gehuurd. Verkoop is ook mogelijk. Mocht er iets niet zijn ... op aanvraag is veel mogelijk.
Ik doe er alles voor om bij te blijven en het nieuwste van het nieuwste te kunnen bieden; aldus Henk.
Ook verkoop ik m'n artikelen niet duur, ergens anders betaal je er bijna altijd meer voor.
De winkel zal dagelijks geopend zijn van 's morgens 10 tot 's avonds 9 uur en op zon- en feestdagen is er de mogelijkheid om video's te huren van 's middags 3 tot 's avonds 9 uur.
Over wat de winkel te bieden heeft, zeggen Henk, Maaike en Janneke; stap maar gerust eens bij ons binnen en bekijk onze grote verscheidenheid in CD's en video's of kijk in de advertentie elders in dit blad

A. Hoekstra

JEU DE BOULE, AGENDA

April
21 Jeu de Boule start compt. voorjaar
26 Jeu de Boule zondagspartij
28 Jeu de Boule compt.

Mei
5 Jeu de Boule compt.
12 Jeu de Boule compt.
17 Jeu de Boule zondagspartij
19 Jeu de Boule compt.
26 Jeu de Boule compt.
31 Jeu de Boule zondagspartij

Juni
2 Jeu de Boule compt.
9 Jeu de Boule compt.
14 Jeu de Boule de Steegpartij zondag
16 Jeu de Boule compt.
23 Jeu de Boule compt.

Juli
7 Jeu de Boule compt.
12 Jeu de Boule Pearke Boulen zondag

Augustus
9 Jeu de Boule zondagspartij
18 Jeu de Boule start najaars compt.
23 Jeu de Boule zondagspartij
25 Jeu de Boule compt.

September
1 Jeu de Boule compt.
8 Jeu de Boule compt.
13 Jeu de Boule zondagspartij
15 Jeu de Boule compt.
22 Jeu de Boule compt.
29 Jeu de Boule compt.

Goedkoop en zeer voordelig

Oliviers
voordeelhal
V. Aylvawal 24
Holwerd

KWEKERIJ VAN OOSTERGO BEDRIJVEN GEPRIVATISEERD

De kwekerij van Oostergo Bedrijven is per 1-1-1998 overgenomen door Jan Wegeling en heeft de naam Sea Sun Plant gekregen. Deze overname maakt deel uit van een omvangrijk sanerings- en veranderingsproces in de sociale werkvoorziening en bij Oostergo Bedrijven.
De sociale werkvoorziening gaat steeds meer het karakter krijgen van een uitzendorganisatie. Het zoeken van passende arbeid voor de toegewezen medewerkers in het normale bedrijfsleven krijgt steeds meer de voorkeur.
Het exploiteren van een eigen bedrijven met dit doel zal tot een minimum worden beperkt.
Overnames van bedrijfsonderdelen in de sociale werkvoorziening begint zo langzamerhand een normale zaak te worden.
Jammer genoeg is in onze gemeente veel commotie ontstaan omtrent de privatisering van de kwekerij. Uit een in 1996 op ons verzoek verricht onderzoek door de Dienst Landbouw Voorlichting, in samenwerking met het ministerie van economische zaken, bleek dat de kwekerij door het te hoge kostenniveau van Oostergo Bedrijven niet in staat was voldoende concurrerend op de markt te zijn.
Dit terwijl zowel de produkten als de reputatie van het bedrijf op de Nederlandse bloemenveilingen als zeer goed bekend stond.
Alleen een drastische sanering in de kosten en een verandering in de doelstelling van "zorg model" naar "commercieel model" zou het bedrijf in bedrijfseconomische zin weer gezond kunnen maken.
Hiervoor is door en met de direktie van Oostergo Bedrijven een aantal scenario's ontwikkeld, waarbij privatisering als meest haalbaar en wenselijk werd geacht.
Door de zeer gunstige ligging aan de kust, waar als gevolg van meer zonneuren een beter produkt kan worden verkregen, hebben wij dit nieuwe bedrijf de naam Sea Sun Plant meegegeven.
Het heeft op dit moment nog de status van een eenmanszaak met Jan Wegeling als hoofdondernemer, maar in afwachting van verdere zakelijke ontwikkelingen zullen andere ondernemingsvormen worden overwogen.
Enkele belangrijke bedrijfskenmerken van Sea Sun Plant zullen zijn:
- kweekt uitsluitend compacte bloeiende planten
- levert met name aan Grootwinkelbedrijven in binnen- en buitenland
- flexibel
- innovatief
- marktgericht
- topproduktie is in het voorjaar
- richt zich op energie-arme, koel gekweekte produkten.

Schaalvergroting of het zoeken naar samenwerkingsvormen op middellange termijn worden overwogen. Verband houdende hiermee wil Sea Sun Plant trachten bedrijven uit het westen te stimuleren zich in Noord-Nederland te vestigen.
Helaas heeft de privatisering tot gevolg gehad, dat wij de bloemenwinkel hebben moeten sluiten. Gelukkig is met de komst van bloemenwinkel het Sinneblomke, deze branche voor Holwerd behouden.

Ik hoop hiermee kwekerij Sea Sun Plant voldoende bij de inwoners van Holwerd te hebben geïntroduceerd, maar mochten er nog vragen of suggesties zijn, kom gerust eens op ons bedrijf.

Jan Wegeling.

OPROEP VOOR 55-PLUS REIS

Net als voorgaande jaren wordt er door dorpsbelang weer een 55+ reis georganiseerd. Dit jaar zal deze plaats vinden op woensdag 10 juni. We vertrekken vanaf Bosma's plein waar u om 8.15 aanwezig moet zijn. Dan kan de bus rijden om 8.30 uur.
We hebben geprobeerd om weer wat moois voor u uit te zoeken.
Wat? ... dat blijft een verrassing.
Mocht u slecht in en uit de bus kunnen komen, ook daar is aan gedacht. We hebben een bus met een lift besteld. De kosten voor deze dag bedragen *f* 60,00 en... een goed humeur.
Als u zich nu snel opgeeft, dan doen wij de rest.
Geef u op bij Margit Dijkman, Walingdykstrastrjitte 13 tel. 562086 of bij Anke Hoekstra, Fonteinstrjitte 74 tel. 562459.
Doe het, het wordt vast gezellig!!!

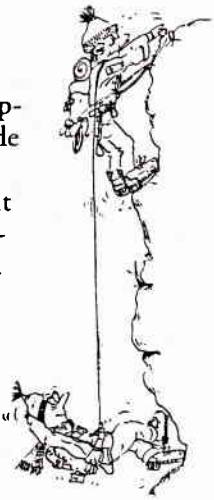

Naam: .....

Adres: .....

Telefoon: .....

Dieet: .....

andere belangrijke dingen: .....

MEMMENOED

Silst goed útsjen? net hurdjeie?
en net gekdwaan ûnderweis?
ik sil bliid wêze ast wer thús bist,
alle dagen wer dy reis.

en 'k sei ja mem, nee mem, wier mem
mar ik sei net wat ik tocht
ik tocht: 'k kin my sels wol rêde
san gesanger 'k ha myn nocht.

memmenoed folslein ûnnedich
ûnbegryplik en sa dom
gefaren sjen dy 't der net wiene
no, dat wie dochs seker stom!

en net earder koe 'k begripe
wat dy memmenoed dochs wie
dan de dei dat ik ús eigen
berntsje yn 'e earmen hie.

sille jim utsjen? net hurdjeie?
'k sis it no elke moarn
en hja roppe net begripend
wy rêde us dochs seker skoan!

Tafelverkoop t.e.a.b.
Totale leegverkoop ± *f* 1,00 p. stuk
Honderden aanbiedingen.

Oliviers
voordeelhal
V. Aylvawal 24
Holwerd

TENNISVERENIGING "WESTDONGERADEEL"

Na een jaar behelpen kunnen we nu genieten van luxe. Er staat een prachtig gebouw met ruime kleedkamers, douches, WC's en een heel gezellige kantine. Leden en vooral bestuursleden hebben na de bouw, met hulp van andere vrijwilligers zelf een hoop werkzaamheden verricht en het resultaat mag er zijn. Zowel voor spelers als voor publiek een goede reden om naar de tennisbanen in Ternaard te gaan.
Het tennisseizoen begint op 1 april, maar als de weergoden ons zo gunstig gezind blijven, hopen we voor die tijd de banen al bespeelbaar te hebben. Onze baanbeheerder doet zijn best.

Activiteiten:
- Tennislessen op de maandagnamiddag en -avond. Je kunt je hiervoor nu opgeven bij naaststaande adressen.
- Toernooien
- Dubbelavonden
- Clubkampioenschappen
- De 'dames-tennis-ochtend' op dinsdag
- Vriendschappelijke partijen met buurtverenigingen
- Extra aandacht voor jeugd en 55-plussers.

Deelname aan:
- Competitie
- Dongeradeel Cup
- Friesland Cup

Tennis een sport voor jong en oud en op elke leeftijd te beginnen. Probeer het eens. Kom naar de officiële feestelijke opening van de kantine op 11 april a.s. (de tijd wordt nog bekend gemaakt) en proef de gezellige sfeer.

Inlichtingen bij:

Hessel Keegstra	tel. 571893
Gaston Waterval	tel. 571237
Annie Corton	tel. 589410

55-plus? beweeg... TENNIS!

Tennisbanen achter 'De Spiker' Ternaard.

SRV WINKEL MAAKT PLAATS VOOR SPRINGER & PARTNERS

Straatbeeld in Holwerd verandert.
Het straatbeeld verandert. De vertrouwde SRV winkel maakt plaats voor de rijdende winkel Springer & Partners. Alle rijdende winkels van Nederland gaan onder deze naam samenwerken. Holwerd behoort tot de eerste plaatsen in Nederland waar Springer te bewonderen valt.
De SRV winkel is een vertrouwd beeld bij veel mensen in de wijk. Bekende namen naast SRV zijn S+K en EMHA. Niets is gemakkelijker en plezieriger dan voor de deur boodschappen doen uit een ruime keuze levensmiddelen. En... om de klanten nog meer service en gemak te bieden krijgt de rijdende winkel een ruimer assortiment en een nieuwe naam: Springer & Partners.

Gemak dient de mens. En dit is met Springer zeker het geval. Want niets is gemakkelijker dan boodschappen doen voor de deur. Maar kan het nog makkelijker? Zeker! In de rijdende winkel is nu een handig overzicht verkrijgbaar met de nieuwe rijdende winkel. Daarnaast komen de nieuwe rijdende winkels op een aantal vaste standplaatsen in de wijk. Zo weet u precies wanneer u boodschappen kunt doen!

Alles op een rij:
Een nieuw gezicht, een modern, fris en helder interieur, vers voorverpakte en voorgesneden groente, groot assortiment dagverse zuivelproducten en toetjes, veel vers fruit, iedere dag vers brood en broodjes, vaste voorrijtijden en standplaatsen.

AGENDA

MAART

24 Jaarvergadering uitvaartver. "De Laatste Eer" Holwerd.

APRIL

22 Gezellige avond voor 55-plussers in 't Sintrum om 19.30 uur.
30 Activiteiten in de sporthal.

MEI

9 Nationale molendag, in de molen is een tentoonstelling over Vlas, georganiseerd door de museumcommissie.
22/23 Jubileumfeest V.V. Holwerd.

JUNI

1 Elfstedentocht komt door Holwerd
6 Ringrijden
10 55-plus reis
12/13 Oranjefeest

JULI

18 Buikschuiven in de Haven

AUGUSTUS

Braderie.

Iedere dinsdagmiddag volksdansen om 14.30 uur in 't Sintrum. Per 1 september is het nieuwe contactadres van 't Sintrum geworden:
Akke Kamstra, tel: 0519-562363,
't Sintrum tel: 0519-561517.

Zou u ook de data van uw verenigingsactiviteiten in deze agenda geplaatst zien of andere dorpsactiviteiten geef ze door op tel: 0519-562459.

LAST VAN:

LIKDOORNS
EELT
KALKNAGELS
INGEGROEIDE NAGELS
KLOVEN

Neem dan eens vrijblijvend contact op met:

ELISABETH BROERSMA

gediplomeerd pedicure

Ringweg 34 - 9153 BL Brantgum - Tel. (0519) 56 15 94

DE BIBLIOBUS

Volwassenen/jeugd:	maandag 18.20 - 19.00 uur bij de Geref. kerk
Jeugd Tsjelke:	maandag 9.10 - 9.50 uur
Jeugd Ploos v. Amstel:	maandag 8.30 - 9.05 uur

OPENINGSTIJDEN POSTAGENTSCHAP

Maandag t/m vrijdag:	9.00-12.00 uur 13.00-17.00 uur
Zaterdags:	9.00-12.00 uur

KLEURPLAAT

Cafe/Snackbar DE STEEG

DE OPSLACH 2, HOLWERD - TEL. 0519-561888

Vraag ook eens naar onze mogelijkheden voor

*** diverse salades**
*** koude en warme hapjes**
*** plate-service**

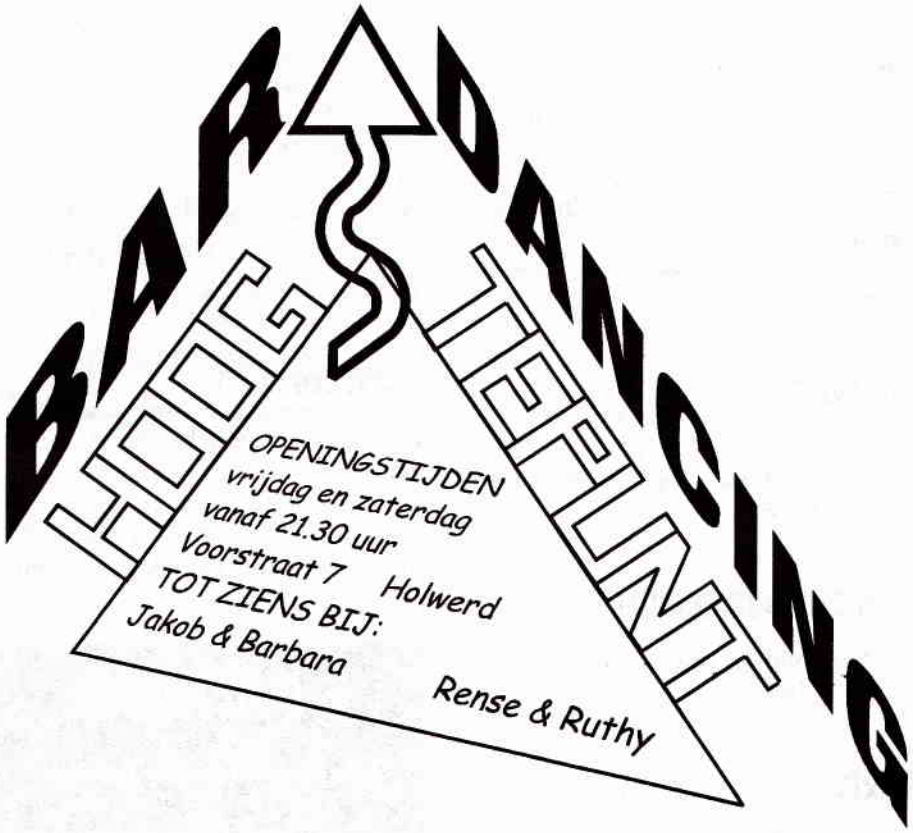

HUISARTS

Dokter Maltha, spreekuur volgens afspraak, tel. 561301, Stationsweg 25
Uitsluitend bij spoedgevallen: tel. 562255
Dr. Ch.F. v.d. Lugt tel. 0519-571316
Dr. P.D. Luyendijk tel. 0519-571218

FRIESE LAND

Team ouder en kind dagelijks spreekuur tussen 13.00 en 16.00 uur.
Tel. 0519-292213
Thuiszorg: tel. 0519-297776
Uitleen verpleegartikelen: dagelijks tussen 17.00 en 17.30 uur in de Nije Nijhof.

CONTACTADRESSEN

Dienstencentrum: T. Kuipers-de Graaf, Stasjonswei 43, tel. 561809
Uitvaartvereniging "de Laatste Eer":
Uitvaartleider K. Elzinga-Dijkstra, Achter de Hoven 8, tel. 561374
Bij diens afwezigheid: W. van der Meij, Klokstjr.4, tel. 561639

FYSIOTHERAPIE

J.R. Moorman, praktijkadres: Bloemsteeg 6 (ingang âld Pollewei), tel. 562478/ 561876.

HUISARTSENLABORATORIUM

Plaats: Nije Nijhof, tijd: woensdagmorgen 8.30 - 8.45 uur.

TANDARTS

Mw. van der Woude, Beyertstraat 101, tel. 562300.

BESTUUR

Voorzitter:

Secretaresse:
Tineke Veldema-Braam
Polleweg 16, tel. 562161

Penningm.:
Dirk Bergema
Pollewei 2, tel. 561423

Redactie:
Anke Hoekstra,
Fonteinstrjitte 74, tel. 562459

Leden:
- Klaas v.d. Wal
  Beyertstraat 35, tel. 561753
- Margit Dijkman
  W. Dijkstrastr. 13, tel. 562086
- Marten Slager
  Haniastraat 8, tel. 562201
- Sarah Kuipers
  Morgenzon 12, tel. 561694
- Ate Lageveen
  Achter de Hoven 20, tel. 561644

Postadres Dorpsbelang: Postbus 24, 9150 AA Holwerd.

INLEVEREN KOPIJ

De kopij (éénzijdig beschreven) kan worden ingeleverd tot **uiterlijk maandag 9 juni** bij Anke Hoekstra, Fonteinstraat 74, tel. 562459. Wilt u bij verhuizing uw nieuwe adres aan ons doorgeven.

OUD PAPIER

De Bazuin -De Tsjelke

Let op de aankondiging in de Dockumer Courant